NABÍDKA INSEMINAČNÍCH DÁVEK BÝKŮ

FRANCOUZSKÝCH PLEMEN

PRO ROK 2025

NATURAL

SNAP PP ZBQ 502 *Blonde d' Aquitaine*

725,-

Jacob PP x Don Juan

Snap PP je prvním homozygotně bezrohým býkem naší nabídky BA nabídky. Jedná se o býka narozeného v Dánsku, který byl dovezen do Francie (jeho původ je z 50% francouzský). Výběr tohoto býka v Dánsku řídila francouzská plemenná kniha. Snap byl již ve věku třech měsíců mimořádné tele, kdy výrazně převyšoval i své rohaté vrstevníky. Snap PP je býkem středně většího tělesného rámce s velmi dobrým osvalením. Má vynikající šířku pánve, což bývá nejčastější problém bezrohých zvířat. Matka Snapa vyprodukovala několik velice zajímavých telat, její syn Ignis PP je též inseminačním býkem.

U Snapa očekáváme snadné porody a lze jej použít na jalovice.

NELSON ZBQ 444 *Blonde d' Aquitaine*

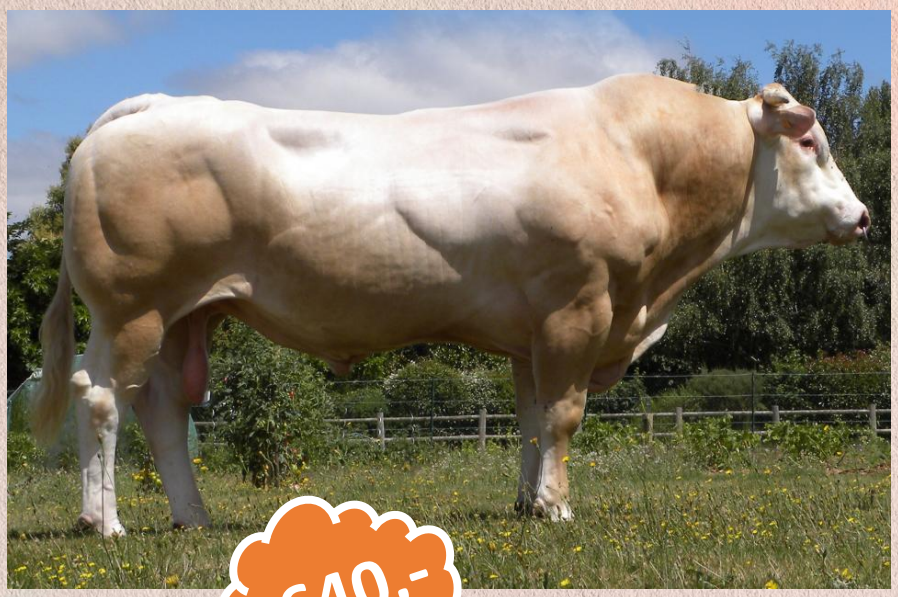

640,-

Hakodate x Bearnais

potomstvo

Nelson je býkem se snadným telením (109), jehož potomstvo vyniká především svým růstem a jemností kostry.

Nelsona doporučujeme na jalovice, kde potřebujete zlepšit délku těla, hřbetní linii.

IBOVAL sevrage Réf : BL.PF.24.1 - Suffixe : sev		CD	70 100 130
CR	102	0.98	
DM	96	0.99	
DS	104	0.98	
FOS	98	0.98	
REAC	108	0.73	
COMP	97	0.95	
ISEVR	**107**	**0.98**	
ALait	95	0.66	
MERP	97	0.74	
IVMAT	**106**	**0.78**	

NATURAL

HANETON GD ZBQ 203

630,-

Emir x Vicomte

Jistota na jalovice (117) a velice dobré osvalení (110), to jsou hlavní přednosti Hanetona. Potomstvo má velice klidný temperament. Doporučujeme použít na jalovice většího tělesného rámce. Haneton je naprosto nepříbuzný na naši populaci.

IBOVAL sevrage Réf : BL.PF.24.1 - Suffixe : sev		CD	70 100 130
CR	96	0.98	
DM	110	0.99	
DS	90	0.98	
FOS	102	0.97	
REAC	106	0.83	
COMP	97	0.95	
ISEVR	**108**	**0.98**	
ALait	94	0.86	
MERP	91	0.89	
IVMAT	**95**	**0.9**	

NATURAL

OLAF GD ZBQ 433

670,-

Horfe x Tommy

NATURAL

Na krávy

Olaf je nejkompletnější býk z nabídky GD, má naprosto bezchybný exteriér, velice dobré osvalení při velkém rámci. Od dcer očekáváme velice dobré telení a mléčnost (IVMAT 116)! Olafovo potomstvo má skvělé končetiny. Jedná se o býka, kterého můžete velmi snadno využít ve svém stádu.

IBOVAL sevrage Réf : BL.PF.24.1 - Suffixe : sev		CD	70 100 130
CR	101	0.95	
DM	111	0.96	
DS	99	0.95	
FOS	95	0.93	
COMP	105	0.87	
ISEVR	**107**	**0.96**	
ALait	108	0.45	
MERP	108	0.57	
IVMAT	**116**	**0.63**	

GROM ze Slavkovic ZBQ 410

390,-

Bourák MZLU x Superman

Na jalovice

Grom je synem naprosto vynikajícího býka Bourák MZLU, jehož synové u nás na OPB Osík poslední roky patřili vždy k tomu nejlepšímu. Grom vyniká naprosto harmonickým exteriérem, končetinami a mechanikou pohybu. Jedná se o dlouhého býka velkého tělesného rámce s nadprůměrným osvalením. V testu rostl 2141 g, od narození 1684 g. Plemenná hodnota pro růst v přímém efektu 123! Grom je výjimečně klidný býk. Věříme, že do Vašeho stáda přinese jen samá pozitiva.

SONIS P GD ZBQ 591

690,-

Ignis x Anis

Heterozygotně bezrohý Sonis je bezesporu velice zajímavým býkem, jehož exteriér je na úrovni rohatých inseminačních býků. Sonis je vhodný pro tvorbu dcer do obratu stáda, kdy očekáváme nadprůměrný rámec a osvalení. Jeho matka je výjimečná výstavní kráva, která je dcerou býka Anis.

NATURAL

NUTS P GD ZBQ 264

670,-

Adventius PP x Uranium

IBOVAL sevrage Réf : BL.PF.24.1 - Suffixe : sev		CD	70 100 130
CR	98	0.94	
DM	92	0.96	
DS	110	0.94	
FOS	96	0.91	
COMP	92	0.81	
ISEVR	100	0.94	
ALait	97	0.46	
MERP	96	0.57	
IVMAT	100	0.64	

Nutse můžete bez problému **použít na jalovice** (104 ve Francii, v ČR 110). Jedná se o nejlepšího bezrohého býka ve francouzské populaci dle plemenných hodnot. Nuts nabízí solidní růst (98) a velký rámec (110). Je vhodný pro tvorbu dcer do obnovy stáda, jedná se maternálního býka. Potomstvo vyniká především délkou těla a kvalitou pánví.

Doporučujeme jej použít na jalovice s lepším osvalením, kde potřebujete zlepšit rámec. Velmi mléčná matka, jedná se o sestru fenomenálního Hipstera.

NATURAL

OLINOIS ZBQ 443

620,-

Arlequin x Angelo

syn býka Olinois, šampion mladých býků

Arlequin – otec býka Olinois

Olinois je nepříbuzným býkem s výstavním exteriérem. Také jeho potomstvo je velice úspěšné na výstavách ve Francii v posledním roce. Jeho otec Arlequin je několikanásobným výstavním šampionem. Olinois je býk s vyrovnaných profilem plemenných hodnot. Mezi jeho největší přednosti patří harmonický exteriér a skvělý růst jeho telat, který je dlouhodobý. Dcery jsou krávy velkého tělesného rámce, se solidní mléčností a velmi dobrými mateřskými vlastnostmi.

Olinois je vhodný pouze k inseminaci krav.

IBOVAL sevrage Réf : BL.PF.24.1 - Suffixe : sev		CD	70 100 130
CR	107	0.96	
DM	105	0.97	
DS	112	0.96	
FOS	96	0.95	
REAC	103	0.58	
COMP	107	0.89	
ISEVR	**107**	**0.96**	
ALait	102	0.45	
MERP	107	0.57	
IVMAT	**111**	**0.63**	

NATURAL

RODEO ZBQ 503

640,-

Jabu x Galiax

Rodeo je TOP genomickým býkem ve Francii. Jedná se velmi výkonného býka se skvělým exteriérem a funkčností. 107 za růst, 98 osvalení a 114 za rámec, v kombinaci s IVMAT na úrovni 121 ho předurčuje k velmi snadnému použití. Jedná se o tzv. allrounder (kompletní býk bez vad). Rodeo pochází z velmi dobré rodiny krav, které byly několik generací zpět velice funkční a vynikaly svým exteriérem. Rodea doporučujeme na krávy středního tělesného rámce, jedná se o výrazného zlepšovatele osvalení kýty a pánevních rozměrů.

Rodeo má by měl být i zlepšovatelem mléčnosti, je vhodný pouze k inseminaci krav.

IBOVAL sevrage Réf : BL.PF.24.1 - Suffixe : sev		CD	70 100 130
CR	107	0.94	
DM	98	0.95	
DS	114	0.94	
FOS	99	0.91	
COMP	110	0.84	
ISEVR	**109**	**0.95**	
ALait	111	0.42	
MERP	116	0.54	
IVMAT	**121**	**0.62**	

NATURAL

JOYENOEL ZBQ 434

620,-

Na krávy

Faisan x Valseur

IBOVAL sevrage Réf : BL.PF.24.1 - Suffixe : sev		CD	70 100 130
CR	113	0.97	
DM	106	0.98	
DS	118	0.97	
FOS	93	0.96	
REAC	117	0.59	
COMP	105	0.92	
ISEVR	**116**	**0.98**	
ALait	89	0.78	
MERP	100	0.82	
IVMAT	**104**	**0.85**	

Joyenoel je býk s obrovským růstovým potencionálem (113), solidním osvalením (106) a velkým rámcem (118).

Jedná se o typového býka, který produkuje dcery s prostornými a velmi dobře utvářenými pánvemi. Býk pochází ze skvělé maternální linie.

Je naprosto nepříbuzný na naši populaci.

OMAR GD ZPA 242 *Parthenaise*

630,-

Lambin x Garfield

Omar je býkem se snadným telením (112), jehož potomstvo vyniká především svým osvalením a jemností kostry. Od dcer Omara očekáváme velmi dobré maternální vlastnosti v kombinaci s harmonickým exteriérem a výborným osvalením. Potomstvo je středního rámce s velmi dobrými končetinami.

IBOVAL sevrage Réf : PA.PF.24.1 - Suffixe : sev		CD	70 100 130
CR	101	0.79	
DM	108	0.91	
DS	102	0.82	
FOS	93	0.78	
COMP	110	0.59	
ISEVR	**115**	**0.84**	
MERP	102	0.35	
IVMAT	**114**	**0.63**	

NATURAL

NUMERO1 GD ZPA 141 *Parthenaise*

620,-

Ibis x Dalton

Numero1 je v současné době hvězdou ve Francii. Jedná se býka velkého tělesného rámce (110) s výjimečným růstovým potencionálem (110). Očekáváme mléčné dcery, které se budou dobře telit a budou vhodné do obratu stáda.

Numero1 nabízí též nepříbuzný původ.

Býk je vhodný k inseminaci krav.

Ve Francii lze objednat i sexované ID na jalovice!!!

IBOVAL sevrage Réf : PA.PF.24.1 - Suffixe : sev		CD	70 100 130
CR	110	0.93	
DM	98	0.97	
DS	110	0.94	
FOS	100	0.93	
COMP	96	0.86	
ISEVR	**109**	**0.95**	
ALait	103	0.48	
MERP	109	0.57	
IVMAT	**109**	**0.78**	

NATURAL

OUEDEC GD ZPA 204 *Parthenaise*

Na jalovice

690,-

Lapinos x Ubis

Ouedec je býk, kterého lze bez problému použít na jalovice (112). Potomstvo velmi dobře roste a má výrazné osvalení především na kýtě a hřbetu. Díky svému naprosto nepříbuznému původu a komplexnímu exteriéru jej lze snadno použít ve vašem stádě.

IBOVAL sevrage Réf : PA.PF.24.1 - Suffixe : sev		CD	70 100 130
CR	104	0.76	
DM	111	0.87	
DS	103	0.77	
FOS	102	0.72	
COMP	106	0.53	
ISEVR	119	0.8	
MERP	100	0.4	
IVMAT	110	0.65	

NATURAL

SWISS P ZAU 258 ***Aubrac***

690,-

Pommier x Lucky Duc

Swiss P je naprostá novinka, která vnáší do chovu aubraců gen pro bezrohost, to znamená, že 50% jeho potomků bude bezrohých. Gen pro bezrohost je v případě Swisse přenášen po mateřské linii.

Swiss P má naprosto nepříbuzný původ na celou populaci aubraců v ČR. Je též nepříbuzný na býky Otto a Spirou, díky tomu bude hrát významnou roli v dalším šlechtění tohoto plemene na bezrohost. Jedná se o bezrohé zvíře s kvalitami špičkových rohatých býků.

Swiss P vyniká svou délkou, hloubkou a vyvážeností. Býk je vhodný na jalovice.

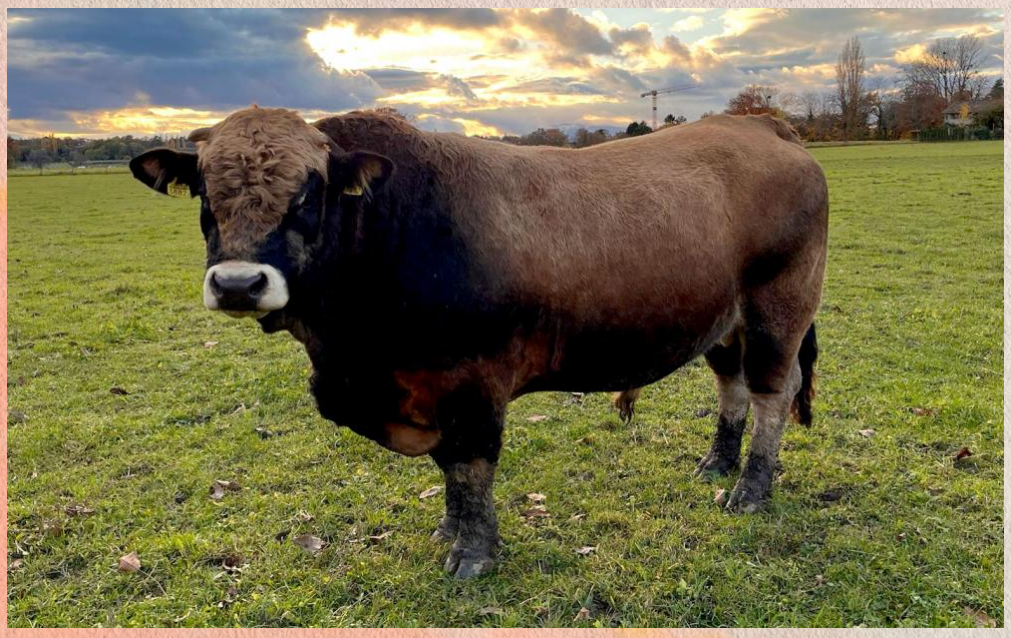

NATURAL

NAPOLEON GD ZAU 169 *Aubrac*

460,-

Na krávy

Eclair x Vainqueur

Napoleon je velmi kompletním nepříbuzným býkem. Jeho potomstvo patří ke špičce ve Francii.

Vynikající plemenné hodnoty pro růst 115, pro osvalení 110 a především pro skelet 122 ho předurčují k exteriérově velmi vyrovnanému potomstvu.

Napoleon pochází z výborné maternální linie, která funguje již několik generací. Očekáváme mléčné dcery.

IBOVAL sevrage Réf : AU.PF.24.1 - Suffixe : sev		CD	70 100 130
CR	115	0.84	
DM	110	0.91	
DS	122	0.86	
FOS	90	0.84	
COMP	96	0.66	
ISEVR	94	0.89	
MERP	112	0.47	
IVMAT	95	0.7	

NATURAL

SAFRAN ZAU 226 *Aubrac*

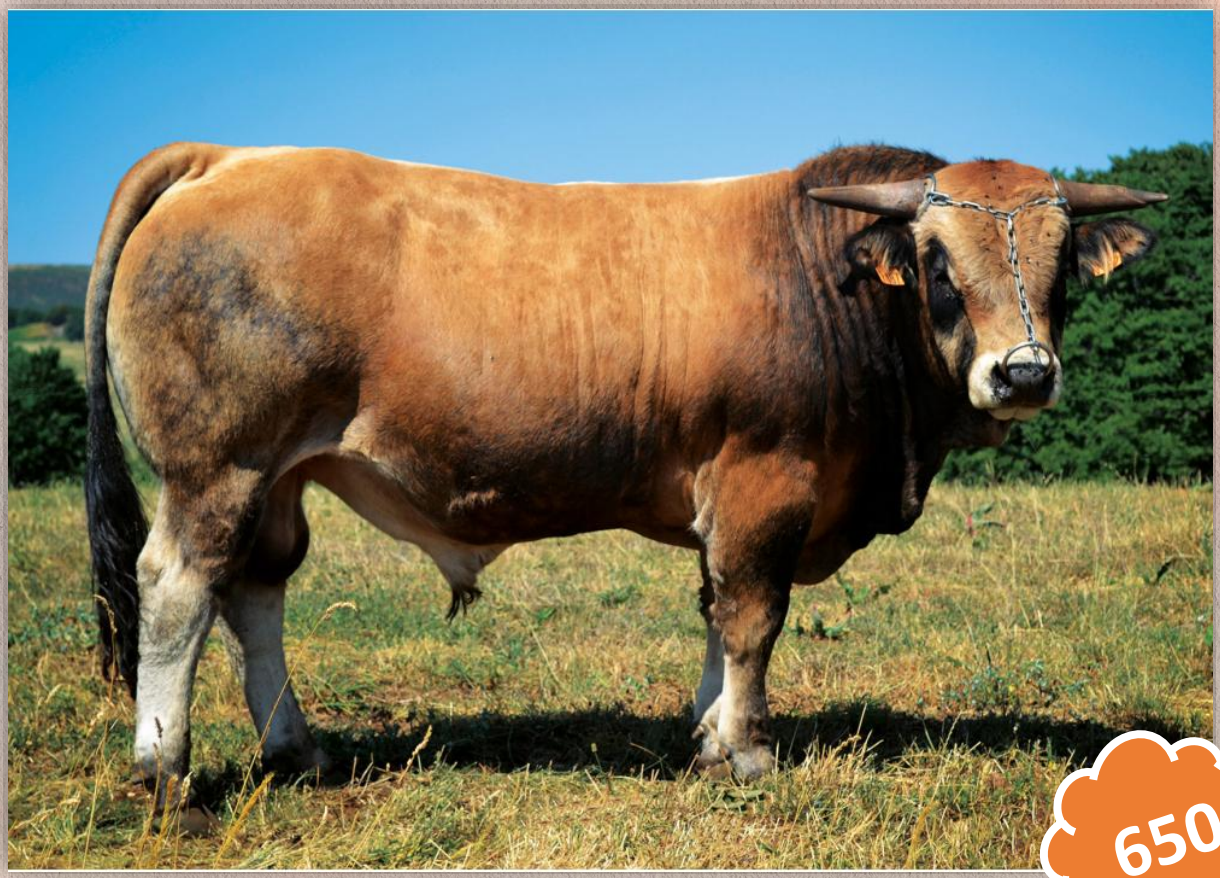

650,-

Nepal x Bambi x Soprano

Výjimečný exteriér a skvělé maternální kvality, tak Safrana charakterizuje šlechtitel firmy Genes Diffusion odkud Safran pochází. Safran má naprosto nepříbuzný původ, skvělé končetiny a predikci mléčnosti dcer.

NATURAL

Aubrac

490,-

ROYAL ZAU 164

Luminieux x Duches

Royal byl zakoupen na výstavě Sommet elevage v roce 2021, kdy zde probíhala národní výstava Aubraců. Jedná se o syna inseminační býka Luminieux. Jeho matka Judith je výstavní šampionkou. Jedná se o velmi výrazného býka s velkým rámcem, nadprůměrným růstovým potencionálem a skvělým osvalením. Ze strany otce i matky jsou predikovány snadné porody.

490,-

REGAL ZAU 166

Nepal x Joyau

Regal byl zakoupen na výstavě Sommet elevage v roce 2021, kdy zde probíhala národní výstava Aubraců. Jeho otec Nepal je výstavní býk s vynikajícím osvalením a jemností. Matka Regala je fantastická kráva Nancy, která má naprosto mimořádné PH. Růst 110, osvalení 104, rámec 116, ISEVR 109, mléčnost 114, IVMAT 119 a index ISU (index funkce a produkce potomstva) má nejvyšší hodnotu ve Francii, a to 143! Regal má velký rámec a výjimečné ovalení. Jeho nepříbuzný původ ho předurčuje k velkému použití na naší populaci. Do prověření doporučujeme Regala na krávy, očekáváme však snadné porody.

490,-

RAISIN ZAU 162

Mignon x Daybillac

Raisin byl zakoupen na výstavě Sommet elevage v roce 2021, kdy zde probíhala národní výstava Aubraců.

Při výběru do plemenitby v ČR byl hodnocen 83 body za exteriér. Jedná se o býka s velkým tělesným rámcem s vynikajícími hloubkami a šířkami.

Raisin má naprosto nepříbuzný původ na naši populaci. Je to býk s výstavním exteriérem. Jeho matka má index ISU 109 a průměrné mezidobí 356 dní. Býka doporučujeme k inseminaci jalovic.

Konzulenti masného programu:

Hlavní šlechtitel: Ing. Vladimír Chytka, tel. 604 909 692, chytka@naturalgen.cz

Dubá: Ing. Gabriela Gahlerová, tel. 734 255 457, gahlerova@naturalgen.cz
Liberec: Daniel Vedral, tel. 731 410 626, vedral@naturalgen.cz
Prachatice: Ing. Jan Švácha, tel. 603 535 269, svacha @naturalgen.cz
Rokycany: Petr Novák, tel. 734 753 010, 602 123 489, novak@naturalgen.cz
Písek: Zbyněk Hašpl, tel. 602 653 062, haspl@naturalgen.cz
Žďár n. Sázavou: Ing. Miroslav Totušek, tel. 606 711 696, totusek@naturalgen.cz
Blansko: Zdeněk Měšťan, tel. 608 883 820, mestan@naturalgen.cz

NATURAL, spol. s r. o. tel.: +420 257 740 348, 364 objednávky: Ing. Andrea Kalinová
252 09 Hradištko p. Medníkem e-mail: natural@naturalgen.cz e-mail: objednavky@naturalgen.cz
www.naturalgen.cz

NATURAL