NABÍDKA INSEMINAČNÍCH DÁVEK BÝKŮ PLEMENE LIMOUSINE PRO ROK 2020

MIRO PP

Leo - Miro x Merlin

1090,- **Na krávy**

Miro je novým homozygotně bezrohým býkem naší nabídky. Jedná se o nepříbuznou linii na ostatní bezrohé býky. Miro je býk s bezchybným exteriérem a funkčními končetinami. Jeho potomstvo vyniká růstovou schopností a skvěle osvalenými záděmi. Mirova matka je vyvážené zvíře s prostornou pánví, dobře utvářeným vemenem a korektními končetinami.

ID budou k dispozici v průběhu února

MALBEC

1490,- Na jalovice

Malbec je novým francouzským, naprosto nepříbuzným býkem v naší nabídce. Největší předností Malbeca je bezchybný exteriér, především délka těla, prostornost a sklon jeho pánve, kterou přenáší na své dcery. Malbec je velice harmonický býk s vynikajícím osvalením na všech částech těla. Jeho dcery jsou skvělé matky, které vynikají velkou mléčností (genomická známka 9). Malbec má snadné telení, lze jej použít na jalovice. Všechny tyto vlastnosti z něj dělají býka, který může být hojně využit v každém stádě. Malbec je díky svému exteriéru dobrou volbou pro použití na bezrohou genetiku.

CLOVIS

Verdi x Juillascois

1200,- Na krávy

Clovis je synem dvou vynikajících rodičů. Jeho otec Verdi je známým několikanásobným šampionem v Paříži, který měl také vynikající mateřské pozadí. Matka Mirza vynikala perfektní mléčností a homogenní produkcí, poslední tele dala v 15 letech. Potomstvo Clovise je smíšeného typu, které vyniká šířkou, vynikající pánví a skvělým osvalením. Dcery Clovise jsou mohutné krávy, snadno se telí a jsou nadprůměrně mléčné. V jeho rodokmenu není žádný inseminační býk, tudíž se jedná o relativně nepříbuzného býka. Clovis má všechny předpoklady pro produkci výstavně úspěšného potomstva, které bude velice úspěšné a funkční v dalším chovu.

JÉPÉTO

Abot MN x Sherif

1200,- **Na jalovice**

Jépéto je synem býka Abot MN, který produkuje výstavně velice úspěšné potomstvo. Potomstvo Jépéta je velmi dlouhé, výrazně osvalené, harmonické a s velice dobrým růstovým potenciálem. Jeho dcery jsou nadprůměrně mléčné s velice dobře utvářeným vemenem. Jépéto je býkem vhodným na prvotelky, jeho telata se rodí průměrně velká. Býk je vhodným k inseminaci krav, kde potřebujete zlepšit osvalení a zároveň mléčnost a tvar vemene.

Dcera Jépéta

NEWMAN ZIL 649

Jacky Ben x Virage

490,- **Na krávy**

Newman je novým, naprosto nepříbuzným býkem v naší nabídce, který pochází z jednoho z nejlepších chovů ve Francii. Byl zakoupen na prestižní aukci v Brive 2018. Newman vyniká svým exteriérem a excelentními genomickými plemennými hodnotami pro produkci. 117 za růst, 119 pro osvalení a 105 za rámec jej předurčuje pro jeho široké použití. Newman má též velice dobře stavěnou a širokou pánev a funkční končetiny. Jeho matka je velice funkční a mléčná kráva, za svůj život dala 10 telat s průměrným mezidobím 359 dní. Očekáváme snadné porody, do prověření jej doporučujeme na krávy.

CN ARON PP ZIL 653

Anton P x Vetiver MN

795,- **Na jalovice**

Aron by mohl být velice dobrou náhradou za býka CN Rex PP, jehož dávky již nejsou k dispozici. Vynikající je jeho růst (známka 10), osvalení (známka 9) a zároveň má velmi snadné porody (známka 9). Nadprůměrná je i jeho mléčnost. Aron zlepšuje šířku, délku a tvar pánve, lze předpokládat, že jeho dcery se budou snadno telit. Jeho matka, která je dcerou mateřského býka Vetiver MN, je typová kráva s vynikající mléčností a výborně utvářeným vemenem.

CN MATEO PP ZIL 146

Moskito P x Dauphin

650,- **Na krávy**

Mateo je již vysoce prověřeným býkem, který produkuje velice homogení potomstvo. Jeho špičkové dcery posunuly bezrohou populaci plemene limousin o výrazný kus dále. 3 x známka 10 za osvalení, růst a mléčnost dělají z Matea vynikajícího plemeníka pro tvorbu jalovic do obratu stáda. Jeho potomstvo je kapacitní, hluboké s velmi dobrými končetinami. V České republice má velmi vysoké plemenné hodnoty v přímém efektu pro růst – 121. Mateo je též vysoce prověřen ve Francii (více než 900 potomků). Má vynikající plemenné hodnoty pro osvalení (114 na odstavu a 123 na dcerách).

HINZ PP ZLI 921

Hergen P x Lorenzo

840,- **Na krávy**

Hinz je homozygotně bezrohý býk, který pochází z Německa. Na jaře 2011 se stal jako pětiletý šampiónem na výstavě v Lipsku. V létě 2011 byl vydražen na aukci v Hartmannsdorfu francouzskými chovateli za 15 000 euro, poté byl umístěn na naši inseminační stanici. V ČR byl ohodnocen 92 body za exteriér. Hinz je býk s excelentním osvalením, dlouhý, konstitučně pevný a harmonický. Hinz PP je využíván jako otec býků. Hinz je otcem historicky nejdráže prodaného limousinkého býka v české aukci (203 000 Kč). Velké oblibě se Hinz těší ve Velké Británii, kde má vynikající potomstvo. Hinzovi dcery jsou dobré matky, velice funkční a snadno se telí.

Dcery Hinze PP

LUDWIG PP ZLM 452

Leonardo P x Rolf P

795,- **Na jalovice**

Homozygotně bezrohý Ludwig nabízí snadné telení s vynikajícím růstem potomstva (PH pro růst v ČR 118). Jeho potomstvo je dlouhé a harmonické s velmi dobře utvářenou pánví. K dispozici poslední ID.

Elite LACETTE ET ZIL 399

Foreman x Emerson

660,- **Na krávy**

BOOMER BIRCH, Manažer masného programu firmy Cogent: „Elite Lacette byl zakoupen v Jižním Irsku na začátku roku 2018. Je to moderní zástupce plemene limousine s pětihvězdičkovým terminálním indexem. Jeho matka je výjimečná kráva využívaná jako dárkyně embryí v programu Elite Limousine. Otcem je spolehlivě prověřený Ampertaine Forman, který kombinuje snadné porody a osvalení. Lacetteho sourozenci ze strany matky i plní sourozenci byli oceněni jako šampióni oblastních i národních výstav. Od Lacetteho očekáváme potomstvo, které se bude snadno rodit, bude výborně osvalené a bude od ranného věku dosahovat intenzivního růstu.“

PH 11/2019 Velká Británie

Snadnost telení pat	Porodní hmotnost (kg)	200 dní hmotnost (kg)	400 dní hmotnost (kg)	Osvalení (kg)	Jatečná výtěžnost (kg)	Výška tuku v mm
-1,6	+0,9	+16	+29	+2,9	+36	-0,1
59%	57%	55%	55%	53%	56%	50%

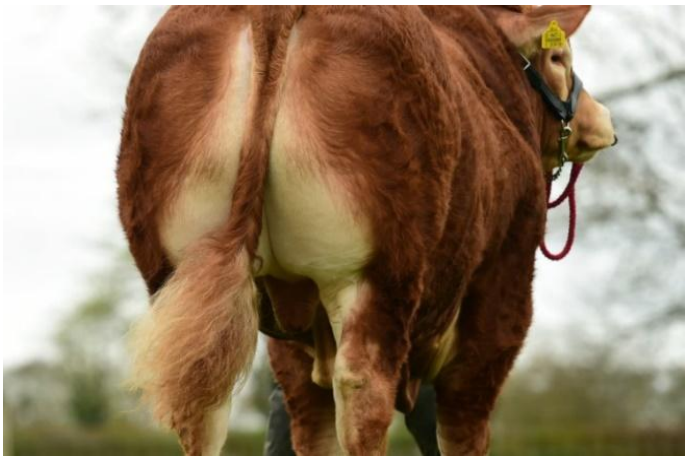

MALIBU ZLI 295

Jabot x Farceur

590,- **Na jalovice**

Malibu je nepříbuzný na ostatní inseminační býky. Malibu se proslavil již jako čtyřletý býk, když se stal šampiónem výstavy konané v Limoges, při příležitosti světového kongresu limousine. Šířka jeho zádě, tvar pánve, osvalení zadních čtvrtí, to jsou znaky, které výborně přenáší na potomstvo. Jeho dcery jsou dlouhé, s pevným hřbetem a skvělou zádí. Snadné telení, vhodný na jalovice (103).

ČR 9/2019	120 dnů	210 dnů	365 dnů	**SI růst**
ME	114	114	112	**113**

GAULOI EBA ZIL 151

Urville x Otan

490,- **Na krávy**

Tento býk pochází z kombinace vynikajících plemeníků: Urville x Otan x Elezar x Genial x Dauphin. Jeho matka Eba Créole pochází z rodiny krav s výjimečnou stavbou těla, které vynikaly skvělou produkcí. Její IVMAT 127 a ISU 131 potvrzují její vynikající mateřské kvality. Gauloi Eba je velký rámcový býk, který je velice harmonický a navíc je i skvěle osvalený. Jeho potomstvo je homogenní, zaujme na první pohled.

Dcera býka Gauloi Eba na výstavě SIMAGENA 2019 v Paříži

PH Francie 12/2019

Snadnost porodů.....89
Růst 120
Osvalení 119
Rámec ... .117
ISEVR celk. index.....123
Mléčnost dcer.....93
IVMAT 118

GLEN ZLM 315

Augustus x Mas Du Clo

890,- **Na krávy**

Gerrygullinane Glen má za sebou úspěšnou výstavní sezónu v roce 2012. Rovněž byl označen za nejlepšího slibného mladého plemeníka v soutěži North West Limousin Club's herd. Potomstvo vykazuje extrémní osvalení, korektní končetiny a pevnou hřbetní linii.

PH 11/2019 Velká Británie

Snadnost telení pat	Porodní hmotnost (kg)	200 dní hmotnost (kg)	400 dní hmotnost (kg)	Osvalení (kg)
-5,3	+4,8	+31	+66	+3,8
97%	98%	98%	97%	91%

UNIQUE ZLM 053

Nelombo x Highlander

685,- **Na jalovice**

PH Francie 12/2019

Snadnost porodů 109
Růst 98
Osvalení 107
Rámec 99
ISEVR celk. index.....107
Mléčnost dcer.....95
IVMAT 100

Potomstvo Uniqueho je smíšeného typu, dobře osvalené. Vyznačuje se dobrými hloubkovými rozměry, délkou a jemnou kostrou s výrazným osvalením. Má snadné telení.

ASTOR ZLM 592

Euplus x Louxor

300,- **Na krávy**

ČR 9/2019	120 dnů	210 dnů	365 dnů	SI růst
PE	124	128	136	**129**

Astor pochází z chovu Ing. Josefa Papáčka z Kaliště. Zde byl i odchován se skvělým výsledkem: denní přírůstek od narození 1 687 g. Ve 120 dnech vážil 234 kg, v 210 dnech 380 kg a v roce věku neuvěřitelných 657 kg, což je historicky nejvyšší hmotnost v roce u českých limousinských býků. Otcem Astora je výstavní býk Euplus. Astorova matka je rámcová kráva, která má vynikající mléčnost. Mléčné jsou i Astorovi první dcery, vynikají dobře tvarovanou a širokou pánví, velkým rámcem a harmonií. Jeho potomstvo má vynikající růstovou schopnost (plemenná hodnota pro růst 129).

Dcera Astora - březí jalovice

ABIDOL ZLM 397

Armstrong x Nightflyer

500,- **Na jalovice**

Lineární hodnocení zevnějšku										
Tělesný rámec			Kapacita těla			Osvalení			Užitkový typ	Celkem
VT	DT	HM	PŠ	HH	DZ	PL	HŘ	ZÁ		
10	**9**	**9**	**8**	**9**	**9**	**9**	**9**	**10**	**10**	**92**
RPH: 108			**RPH: 114**			**RPH: 114**			**RPH: 114**	

Abidol ZLM 397 absolvoval velmi úspěšně výstavu Země Živitelka v Českých Budějovicích 2014, kde nenašel žádného konkurenta a získal titul národního vítěze v kategorii býků do třech let a ve finále i absolutního šampióna Limousine show. Býk se narodil 15. června 2012 v chovu M. Klemma. Jeho otec, francouzský plemeník Armstrong byl široce inseminačně využíván i v Německu. Matka Armstronga má skvělé liniové vedení: Melodie – Nenuphar – Malibu - Ontario a patří k nejlepším kravám Klemmova stáda. ABIDOL splňuje všechna přání limousinských chovatelů. Zbarvení, super končetiny, vysoké osvalení a klidný charakter. Býk vážil v září 2014 1040 kg a v kříži měřil 152 cm. Lineární hodnocení zevnějšku dosáhlo excelentních 92 bodů. ABIDOL byl zakoupen společností NATURAL na aukci nedaleko Lipska za rekordní cenu 10 500 EUR.

KONGO P ZIL 396

TST Kanos PP x Valseur MN

320,- **Na krávy**

Kongo P pochází stejně jako Indus PP z německého chovu pana Diebla. Nabízí nepříbuzný původ s kombinací německé a francouzské genetiky (v pozici otce matky je francouzský Valseur). Jeho otec TST Kantos je v současnosti velice populárním býkem v Německu. Kongo je býk středního rámce s vynikající délkou a velice výrazně osvalenou kýtou.

JAKOB PP ZIL 397

Jpeg PP x Iran V

400,- **Na krávy**

Homozygotně bezrohý Jakob PP byl dovezen z Německa a začíná působit na ISB Hradištko. Jeho otcem je lucemburský Jpeg PP, který má v Německu celkový selekční index RZF 118, plemennou hodnotu pro růst 118 a pro osvalení 112. I od potomstva Jakoba PP očekáváme intenzivní růst a výborné osvalení. Jakob PP byl při výběru do plemenitby v ČR ohodnocen 75 body při vynikající délce těla (8) a osvalení zádě (8). Zejména ale nabídne zcela nepříbuzný původ.

INDUS PP ZLM 881

Iltis PP x Vetiver MN

490,- **Na krávy**

ČR 9/2019	120 dnů	210 dnů	365 dnů	SI růst
PE	119	116	118	**118**

Indus je vnukem vynikajícího býka Index PP, jehož potomstvo v Německu vyniká vynikajícím osvalením. Otcem matky Induse PP je francouzský inseminační býk Vetiver. Ve Francii i v Česku má snadné porody a vynikající mléčnost. Indus PP kromě veškerého potomstva bez rohů, nabízí i naprosto výjimečnou kombinaci původu, nepříbuzné německé genetiky s rohatým prověřeným francouzským plemeníkem. První telata po Indusovi vynikají svým osvalením, především zádě a výbornou růstovou schopností, velice snadno se telí.

Syn Induse - 79 bodů za exteriér

MATS PP ZLM 263

Mateo PP x Imperator vom Eiderland P

350,- **Na jalovice**

ČR 9/2019	120 dnů	210 dnů	365 dnů	SI růst
PE	113	115	115	**114**

Mats PP se narodil v chovu pana Wählera v německém Reichstädtu. Několik býčků rodina Wählerových dala na odchovnu do Cunkova. Jedním z nich byl i Mats PP. Mats přirůstal v testu 1 550 g denně. Při základním výběru byl ohodnocen 73 body. Otcem Matse je Mateo PP, který je též v naší nabídce a vyniká excelentním potomstvem a skvělou genomikou. Mateo PP je též velmi využíván ve Francii, kde má více než 900 potomků. Obzvláště vysokou plemennou má pro osvalení (114 na odstavu a 123 na dcerách). Otcem matky Matse PP je kráva Hauteur 5 PP, která patří v chovu pana Wählera k nejlepším. Mats je v současnosti sedmiletým býkem. Je to býk velkého tělesného rámce se solidním osvalením s velmi dobře funkčními končetinami. Je již vysoce prověřen na snadné telení.

BOLIDE P ZLI 551

Ryde Uranos P x Nenuphar

280,- **Na krávy**

ČR 9/2019	120 dnů	210 dnů	365 dnů	SI růst
PE	105	109	112	**109**
ME	107	107	108	**107**

37 telat/14 stád; 7 dcer

Bolide je geneticky bezrohý býk. Jeho otec Ryde Uranos P je geneticky bezrohý a bezvadně osvalený býk dánského chovu. Otec matky Bolideho je známý francouzský plemeník Nenuphar, rovněž inseminačně využívaný ve šlechtění i našimi chovateli. Bolide byl zakoupen ve Francii. Nejvíce si ceníme velmi dobrého osvalení hřbetu a kýty. Růst, velký rámec, osvalení, to jsou vlastnosti, které na jeho potomstvu oceňují i němečtí chovatelé.

ZAKO P ZLI 320

Ridges x Fakir

150,- **Na krávy**

ČR 9/2019	120 dnů	210 dnů	365 dnů	SI růst
PE	106	109	112	**109**

52 telat/18 stád

Býk vyniká velkým tělesným rámcem a extrémní délkou těla při zcela pevném hřbetu. Potomstvo je rámcové. Zako je doporučen jako levná cesta k bezrohosti ve stádě. Připařuje se na krávy, které jsou dobře osvalené a potřebují zvětšit rámec. Jeho dcera Kačenka chovatele Pavla Kačírka je významnou matkou býků, šampiónkou výstav a dárkyní embryí.

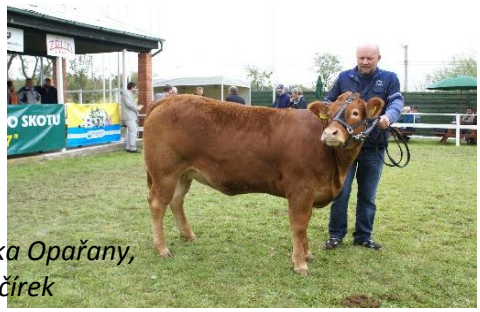

Dcera Zaka, vítězka Opařany, chovatel Pavel Kačírek

Zako na stanici v Hradištku, třináctiletý

Konzulenti masného programu:

Hlavní šlechtitel: Zbyněk Hašpl, tel. 602 653 062, haspl@naturalgen.cz
Dubá: Ing. Gabriela Gahlerová, tel. 734 255 457, gahlerova@naturalgen.cz
Liberec: Ing. Zdenka Kabátková, tel. 724 259 529, kabatkova@naturalgen.cz
Prachatice: Ing. Jan Švácha, tel. 603 535 269, svacha@naturalgen.cz
Rokycany: Petr Novák, tel. 734 753 010, 602 123 489, novak@naturalgen.cz
Písek: Zbyněk Hašpl, tel. 602 653 062, haspl@naturalgen.cz
Žďár n. Sázavou: Ing. Miroslav Totušek, tel. 606 711 696, totusek@naturalgen.cz
Blansko: Zdeněk Měšťan, tel. 608 883 820, mestan@naturalgen.cz
Třebíč: Ing. Vladimír Chytka, tel. 604 909 692, chytka@naturalgen.cz

NATURAL, spol. sr. o. tel.: +420 257 740 348, 364 objednávky: Ing. Andrea Kalinová
252 09 Hradištko p. Medníkem e-mail: natural@naturalgen.cz e-mail: objednavky@naturalgen.cz
www.naturalgen.cz